

# LA CORDÉE



LES CONSTRUCTIONS  
RAYMOND ET FILS



SUPERFICIE DE 1 469 PI.CA. | GARAGE DE 506 PI.CA. | 2 CHAMBRES | 1 ½ SALLE DE BAIN

37<sup>e</sup> édition  
concoursdumus.ca  
**GAGNANT**  
CONSTRUCTION UNIFAMILIALE DE PLUS  
DE 260 000 \$ ET DE MOINS DE 500 000 \$



37<sup>e</sup> édition  
concoursdumus.ca  
**GAGNANT**  
CONSTRUCTION UNIFAMILIALE DE PLUS  
DE 500 000 \$ ET DE MOINS DE 1 000 000 \$



RBO : 2568-1446-02



UNEMAISON.COM

# LA CORDÉE

67'-6"

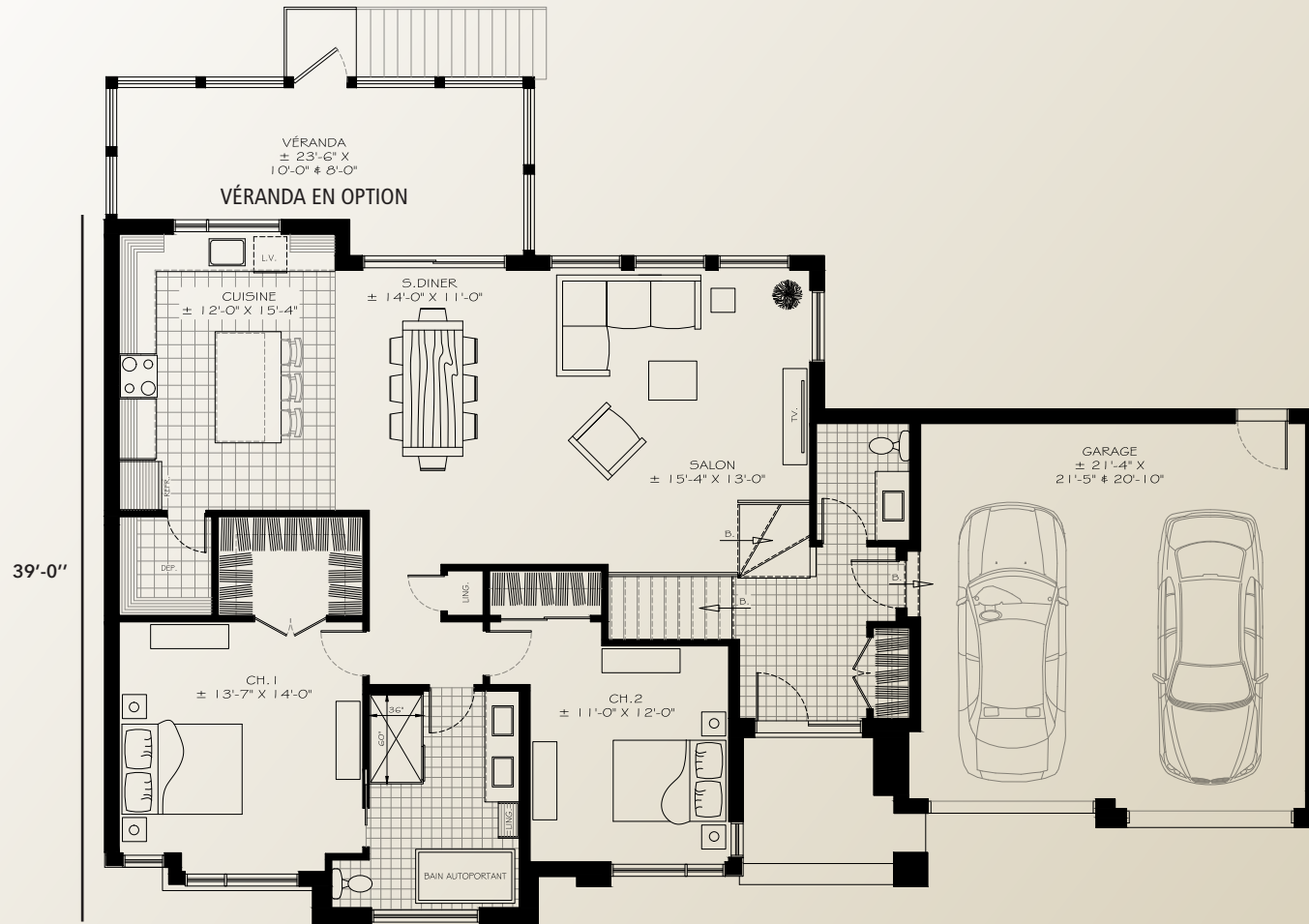

## PLAN DU REZ-DE-CHAUSSÉE

1 469 PI.CA.

SUPERFICIE DE 1 469 PI.CA. | GARAGE DE 506 PI.CA. | 2 CHAMBRES | 1 ½ SALLE DE BAIN