

# LE CHÂTAIGNIER II



LES CONSTRUCTIONS  
RAYMOND ET FILS



SUPERFICIE DE 2 442 PI.CA. | GARAGE 516 PI.CA. | 3 CHAMBRES | 2 ½ SALLES DE BAIN | 1 SALLE DE LAVAGE

37<sup>e</sup> édition  
concoursdomus.ca  
**GAGNANT**  
CONSTRUCTION UNIFAMILIALE DE PLUS  
DE 260 000 \$ ET DE MOINS DE 500 000 \$

37<sup>e</sup> édition  
concoursdomus.ca  
**GAGNANT**  
CONSTRUCTION UNIFAMILIALE DE PLUS  
DE 500 000 \$ ET DE MOINS DE 1 000 000 \$

RBO : 2568-1446-02



UNEMAISON.COM

# LE CHÂTAIGNIER II

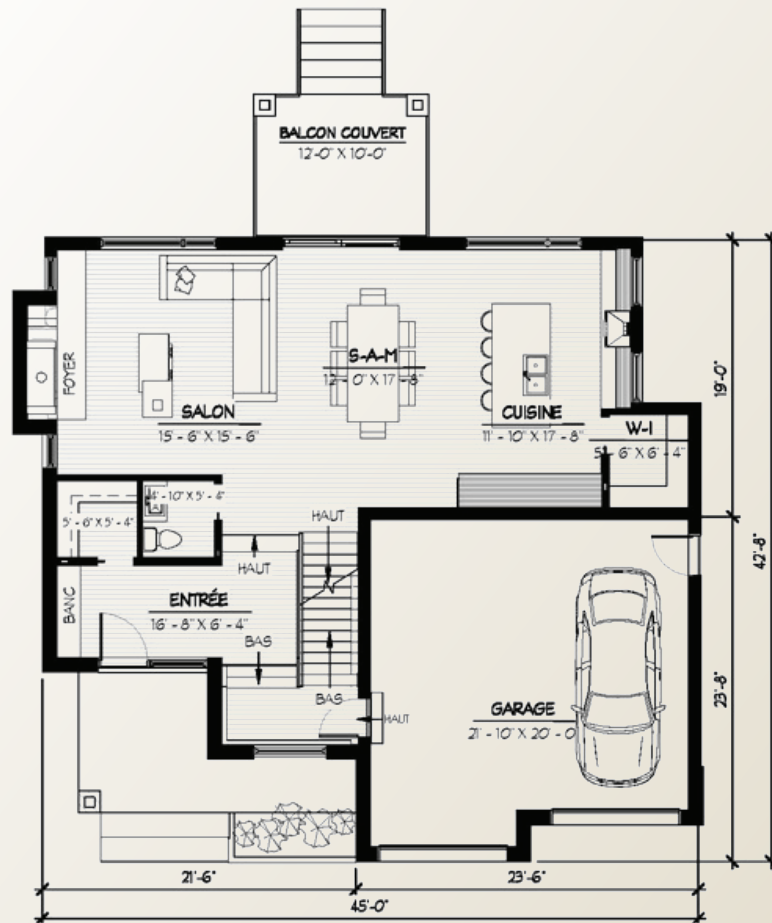

PLAN DU REZ-DE-CHAUSSÉE  
1 132 PI.CA.

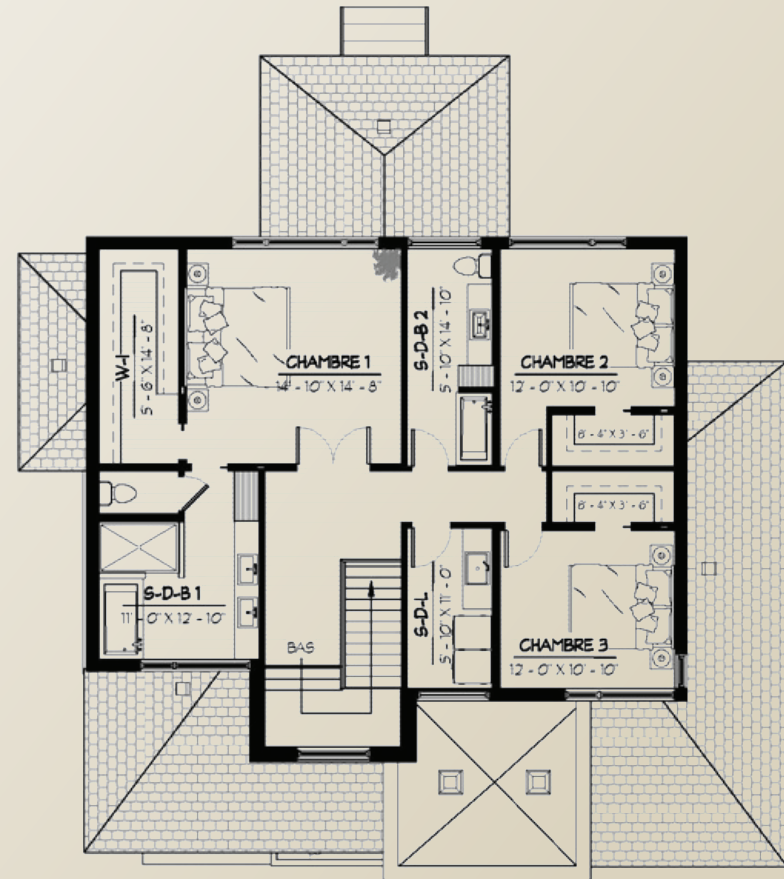

PLAN DE L'ÉTAGE  
1 310 PI.CA.

SUPERFICIE DE 2 442 PI.CA. | GARAGE 516 PI.CA. | 3 CHAMBRES | 2 ½ SALLES DE BAIN | 1 SALLE DE LAVAGE

